

YÜKSEKÖĞRETİM KURUMLARI SINAVI (2024 YKS)

Sezen ÖKSÜZ
Psikolojik Danışman

BU GÜN NE KONUŞACAĞIZ?

1. YKS nedir?
2. YKS başvuruları ne zaman yapılır?
3. Başvuruları nasıl yapacağız?
4. TYT tanıtımı
5. AYT tanıtımı
6. YDT tanıtımı
7. Hangi puan türü için hangi testler çözülmeli?
8. Baraj bilgilendirmesi
9. OBP nedir?
10. Ek Puan nedir?
11. Okul birinciliği
12. Özet bilgiler



Canva

YKS nedir ?

ÜNİVERSİTEYE GEÇİŞ İŞLEMLERİ İÇİN
GEREKLİ VE 3 OTURUMDAN OLUŞAN BİR SINAVDIR.

TYT

AYT

YDT



HENÜZ BELLİ DEĞİL

GEÇEN YIL YKS
BAŞVULARI MART
AYINDA BAŞLAMIŞTI.

2024 YKS
BAŞVURULARI
NE ZAMAN
YAPILACAK ?

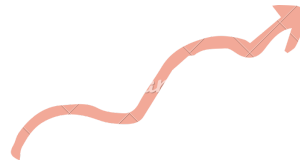

NASIL BAŞVURU YAPACAĞIZ ?

BAŞVURULAR BİREYSEL OLARAK

[HTTPS://AIS.OSYM.GOV.TR/](https://ais.osym.gov.tr/) ADRESİNDEN VE ÖSYM
BAŞVURU MERKEZLERİNDEN YAPILABİLECEK.

ÖSYM ADAY İŞLEMLERİ SİSTEMİ (AIS)



SINAV ÜCRETİ

HENÜZ BELLİ DEĞİL



Hatırlatma: 2023 yks sınav ücreti her bir oturum için 115 TL idi.



YKS

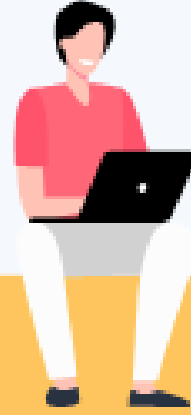

1.
**TEMEL
YETERLİLİK
TESTİ
(TYT)**



2.
**ALAN
YETERLİLİK
TESTİ
(AYT)**



3.
DİL SINAVI



TEMEL YETERLİLİK TESTİ (TYT)

TYT
120 SORU
165 DAKİKA



SOSYAL BİLİMLER TESTİ

20 SORU

TARİH: 5 SORU
COĞ.: 5 SORU
DİN KÜL.: 5 SORU
FELSEFE: 5 SORU

FEN BİLİMLERİ TESTİ

20 SORU

FİZİK: 7 SORU
KİMYA: 7 SORU
BİYOLOJİ: 6 SORU

TÜRKÇE TESTİ

40 SORU

MATEMATİK TESTİ

40 SORU

**MATEMATİK SORULARI
İÇİNDE GEOMETRİ SORULARI
BULUNMAKTADIR.**



SORULAR
9 VE 10.SINIF
MÜFREDATINDAN
ÇIKAR



MATEMATİK
KAVRAMLARINI
KULLANMA VE TEMEL
MATEMATİK İŞLEMLERİ
YAPMA BECERİSİ
ÖLÇÜLECEK

TYT SORU TARZI NASIL OLACAK?



ADAYLARIN
OKUDUĞUNU ANLAMA
VE YORUMLAMA
BECERİLERİ
ÖLÇÜLECEK



FEN BİLİMLERİ
ALANINA YATKINLIĞI
VE YORUMLAMA
BECERİLERİNİ
ÖLÇECEK

TYT PUAN TÜRÜ NERELERDE KULLANILIR?



Üniversiteye girişte için yapılan Temel Yeterlilik Testi sonucu oluşan puandır. **Tek puan** türüdür.



- Ön Lisans Bölümlerini tercih ederken
- Açıköğretim Önlisans tercihlerinde
- Polislik başvurularında
- MSÜ Astsubaylık başvurularında

Özel Yetenek Sınavına başvuru yaparken

ALAN YETERLİLİK TESTİ (AYT)

AYT
160 SORU
180 DAKİKA



TÜRK DİLİ VE
EDEB.
SOS.BİL. TESTİ
(40 SORU)

T.D.EDEB : 24 SORU
TARİH-1: 10 SORU
COĞ-1 :6 SORU

MATEMATİK TESTİ
(40 SORU)

SOSYAL BİLİMLER-2
TESTİ
(40 SORU)

TARİH-2 11 SORU
COĞ-2 11 SORU
FEL.GRB. 12 SORU
DİN KÜL. 6 SORU

FEN BİLİMLERİ TESTİ
(40 SORU)

FİZİK 14 SORU
KİMYA 13 SORU
BİYOLOJİ 13 SORU

AYT PUAN TÜRÜ NEDİR VE NERELERDE KULLANILIR?



- ALAN YETERLİLİK TESTİ SONUCU OLUŞAN PUANDIR.

- LİSANS PROGRAMLARINI TERCİH EDERKEN KULLANILIR.

A.



- AÇIKÖĞRETİM LİSANS PROGRAMLARINI TERCİH EDERKEN KULLANILIR.

-MSÜ SUBAYLIK PROGRAMLARINI TERCİH EDERKEN KULLANILIR.

-EA SAY SÖZ şeklinde puan türleri vardır.

B.

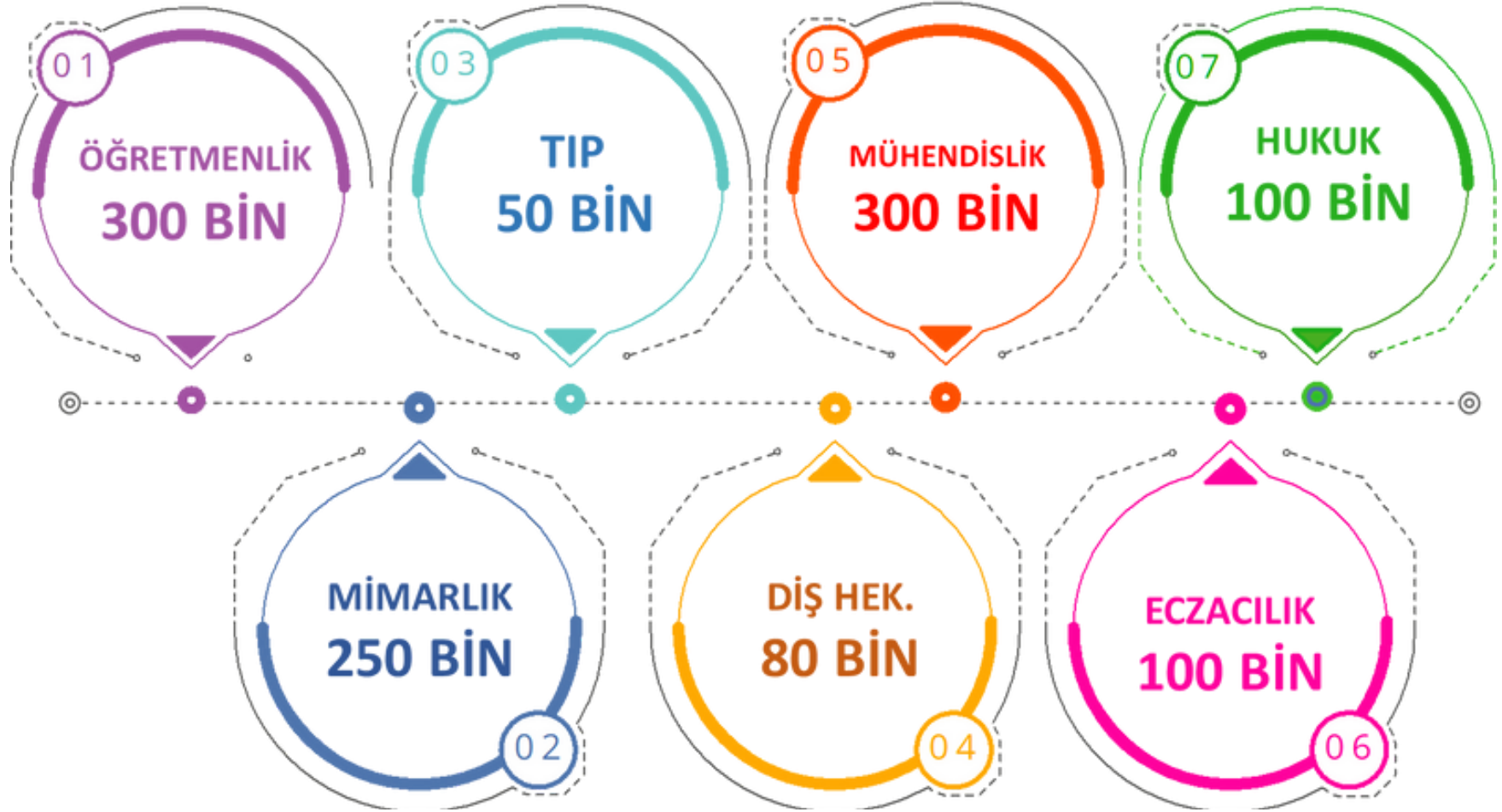

Mühendislik Programlarında, Ziraat Mühendisliği, Orman Mühendisliği Ve Su Ürünleri Mühendisliği Sıralama Barajı Dışındadır...

PDR Bölümü de 300 Bin Barajına dahildir.

ÖZEL YETENEK İLE ALAN ÖĞRETMENLİK PROG. İÇİNDE TYT'DEN 800 BİN ŞARTI BULUNMAKTADIR.



DİL SINAVI (YDT)



80 SORU

SINAV SÜRESİ 120 DAKIKA

YABANCI DİL TESTİ (YDT) SINAVI

- 5 farklı dil üzerinden düzenlenmektedir
- **Bu diller; İngilizce, Almanca, Fransızca, Rusça ve Arapça**
- Sınava girecek olan öğrenciler tercihlerine göre hangi dilde hazırlanacak ise o dile yönelik belirlenen konu başlıkları ve soru tiplerine çalışmalıdır.

YDT İLE İLGİLİ SIK SORULAN BİR SORU

Dil ile ilgili bir program tercihi yapacağım Dil sınavına gireceğim. Peki AYT'ye de girmek zorunda mıyım?

Dil öğrencileri TYT sınavına girmek zorundadır; fakat AYT'ye girme zorunluluğu yoktur. Adaylar isteğe bağlı olarak AYT sınavına da girebilir. Ancak AYT sınavından alınan puan dil puanınıza bir etki etmez.

AYT PUAN
TÜRLERİNE
KATKISI
OLAN
TESTLER

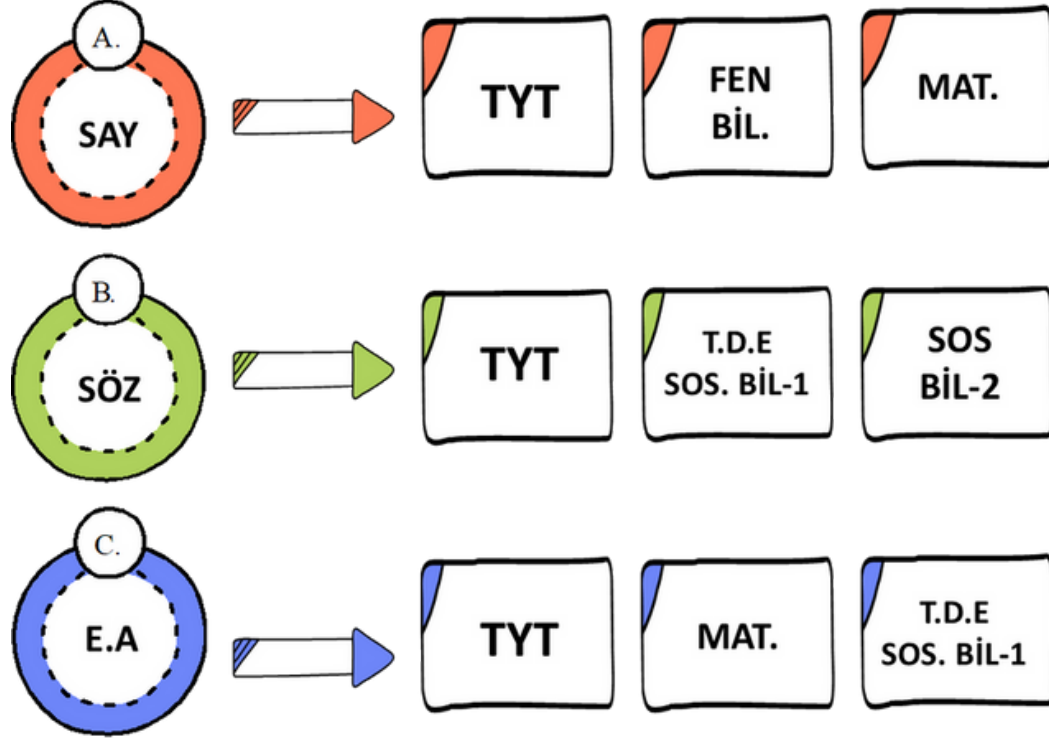

DİL PUANINA KATKISI OLAN TESTLER

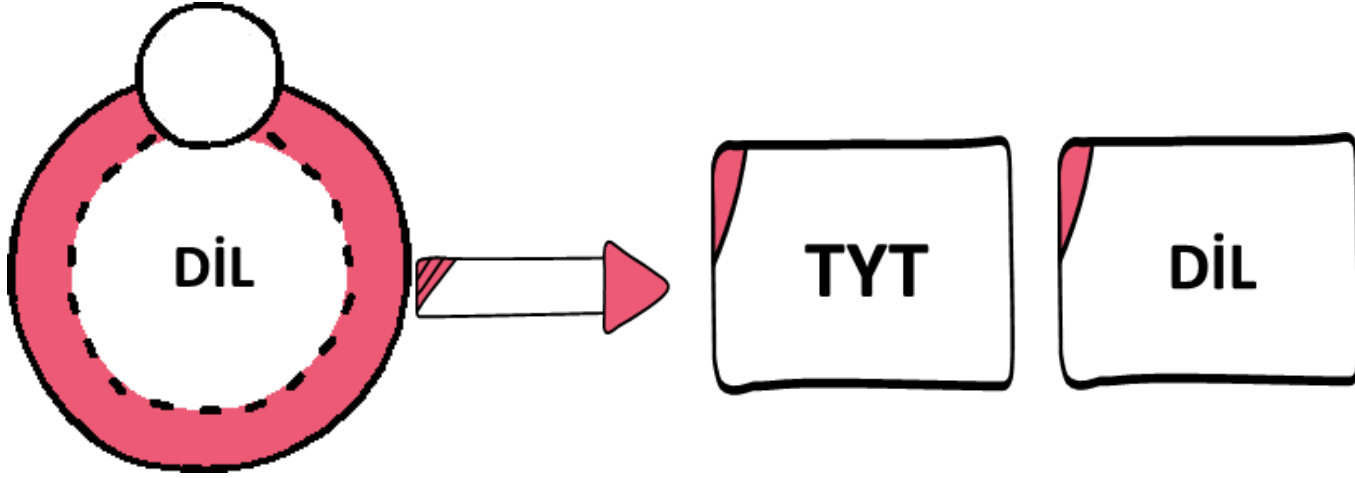

TESTLERİN YERLEŐTİRME PUANINA ETKİSİ

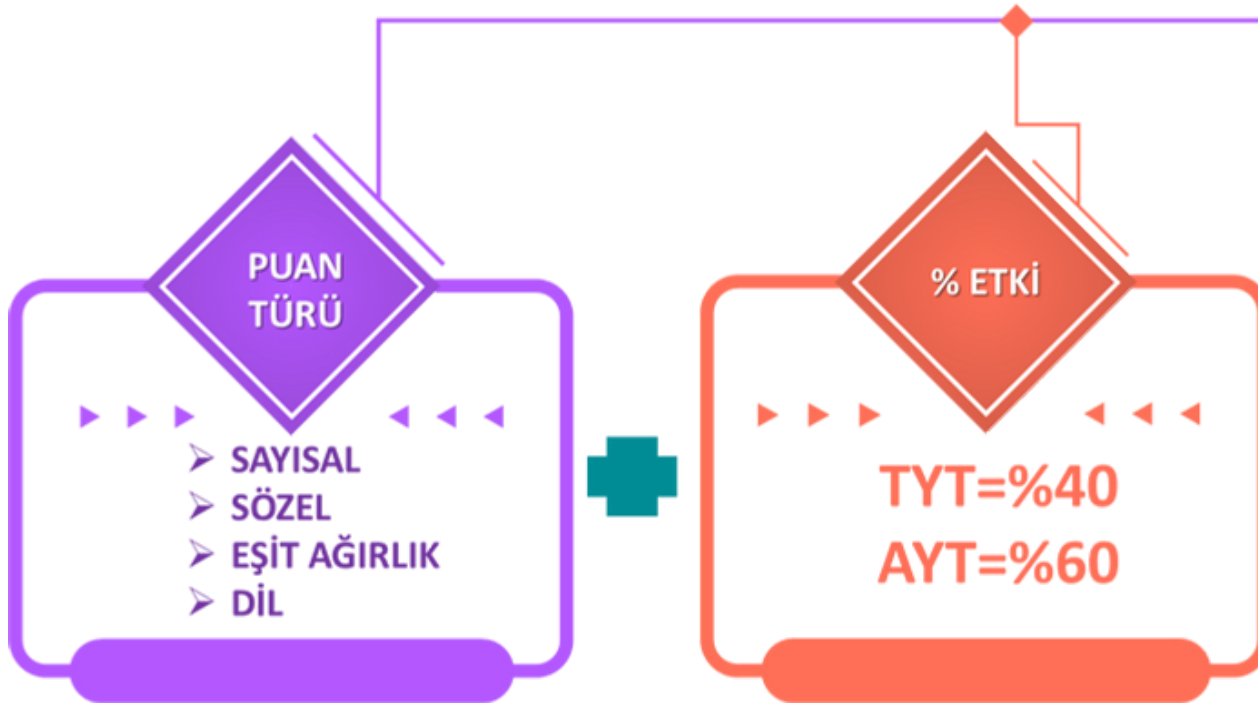

Tüm Puan türleri için TYT ve AYT/YDT Etkisi aynıdır.

TYT, AYT VE YDT'DE ARTIK
BARAJ PUAN UYGULAMASI
YOKTUR.

PUANI HESAPLANAN TM
ADAYLAR TERCİH YAPABİLİR.



ORTAÖĞRETİM BAŞARI PUANI (OBP)

Ortaöğretim Başarı
Puanı hesaplaması
öğrencinin
diploma notuna
göre yapılır.

OBP hesaplamasının
kısa yolu, öğrencinin
diploma notu ile 0,6'nın
çarpılmasıdır.
Elde edilen sonuç eklenecek
puanı verir.

Örnek:
Diploma notu 90 olan bir
öğrenci için OBP

$90 \times 0,6 = 54$ puan
Bu öğrenci okuldan
54 puan alacaktır.

DİPLOMA NOTU 50'NİN ALTINDA OLAN
ADAYLARIN DİPLOMA PUANLARI 50
OLARAK KABUL EDİLİR

EK PUAN

Meslek Lisesi ve İmam Hatip Lisesi Mezunları kendi alanlarında ön lisans (2 yıllık) programlarını tercih ederken ek puan alırlar.

15 Puan ile 30 Puan aralığında ek puan verilmektedir.

DİPLOMA NOTU X 0,3 eklenecek ek puanı vermektedir.

ÖRNEK:

İmam Hatip Lisesi Mezunu Sümeyye'nin diploma notu 90'dır. öğrenci 2 yıllık (Önlisans) programlarından ilahiyat okumak istiyor. Sümeyye için ek puan kaç olur?

$$90 * 0,3 = 27$$

Sümeyye tercih yaparken;

Sınav puanı (Ham puan) + obp+ ek puan ile tercih yapar.

OKUL BİRİNCİLİĞİ

ORTAÖĞRETİMDE 4 YILIN SONUNDA DİPLOMA NOTU EN YÜKSEK OLAN ÖĞRENCİ OKUL BİRİNCİSİ OLUR

ÖSYM, okul birincilerini yerleştirirken farklı bir işlem uygulamaktadır.

Buna göre okul birincisi olan öğrenci yerleştirilirken iki kez işleme tabi tutulur.

1. AŞAMA: Bu aşamada öğrenci genel kontenjanda yerleşebilir veya yerleşemez.
2. AŞAMA: Eğer yerleşemez ise okul birinciliği kontenjanı ile yerleşip yerleşmediğine bakılır.

Okul birincileri kontenjanları sadece devlet üniversitelerinde vardır. Vakıf üniversitelerinde okul birincisi kontenjanı yoktur.

Okul birinciliği kontenjanı sadece mezun olduğu yıl kullanılmaktadır.



OKUL BİRİNCİLİĞİ



PROGRAM KODU (1)	PROGRAM ADI (2)	ÖĞR. SÜRE (3)	PUAN TÜRÜ (4)	GENEL KONT. (5)	OK.BİR. KONT. (6)	ŞEHİT VE GAZİ YAK. KONT. (7)	34 YAŞ ÜSTÜ KADIN KONT. (8)	DEPREM-ZEDE ADAY KONT. (9)	ÖZEL KOŞUL VE AÇIKLAMALAR (10)	2022-YKS BAŞARI SIRASI (11)	2022-YKS EN KÜÇÜK PUAN (12)
	ADIYAMAN ÜNİVERSİTESİ (Devlet Üniversitesi)										
	Besni Ali Erdemoğlu Meslek Yüksekokulu										
100290102	Bankacılık ve Sigortacılık	2	TYT	30	1		1	8		1831785	234.01185
100290109	Bilgi Yönetimi	2	TYT	30	1		1	8		1940102	229.16943
100290116	Bilgisayar Programcılığı	2	TYT	30	1		1	8		1405136	256.08906
100290123	Büro Yönetimi ve Yönetici Asistanlığı	2	TYT	35	1		1	9		1934051	229.42905
100290130	İşletme Yönetimi	2	TYT	30	1		1	8		1949783	228.74676
100290137	Mekatronik	2	TYT	30	1		1	8		1605202	245.08245
100290144	Muhasebe ve Vergi Uygulamaları	2	TYT	30	1		1	8		1903523	230.76822
	Gölbaşı Meslek Yüksekokulu										
100290070	Bankacılık ve Sigortacılık	2	TYT	30	1		1	8		1779863	236.42884
100250476	Bilgisayar Programcılığı	2	TYT	30	1		1	8		1469823	252.39093
100250591	Büro Yönetimi ve Yönetici Asistanlığı	2	TYT	30	1		1	8		1962878	228.18804
100290056	İş Sağlığı ve Güvenliği	2	TYT	30	1		1	8		1443632	253.85622
100250767	Lojistik	2	TYT	30	1		1	8		1931211	229.55233
100250555	Yerel Yönetimler	2	TYT	30	1		1	8		2160348	219.97030
	Kahta Meslek Yüksekokulu										
100250713	Bahçe Tarımı	2	TYT	30	1		1	8		1850792	233.13719
100250652	Bankacılık ve Sigortacılık	2	TYT	30	1		1	8		1869477	232.29125
100250485	Bilgisayar Programcılığı	2	TYT	30	1		1	8		1371767	258.05085
100250194	Harita ve Kadastro	2	TYT	30	1		1	8		1508896	250.20936
100250625	Laborant ve Veteriner Sağlık	2	TYT	30	1		1	8		1129878	273.65820
100250397	Muhasebe ve Vergi Uygulamaları	2	TYT	30	1		1	8		1947393	228.84860
100250228	Tarla Bitkileri	2	TYT	30	1		1	8		1629563	243.83693
100250722	Turizm ve Seyahat Hizmetleri	2	TYT	20	1		1	5		1797900	235.57926
	Sağlık Hizmetleri Meslek Yüksekokulu										
100250246	Çocuk Gelişimi	2	TYT	30	1		1	8		791187	300.88246
100250749	İlk ve Acil Yardım	2	TYT	30	1		1	8		417727	346.10984
100250731	Optisyenlik	2	TYT	30	1		1	8		868785	293.90624
100250616	Patoloji Laboratuvar Teknikleri	2	TYT	30	1		1	8		714967	308.22643
100250607	Tıbbi Laboratuvar Teknikleri	2	TYT	30	1		1	8		575208	323.73600

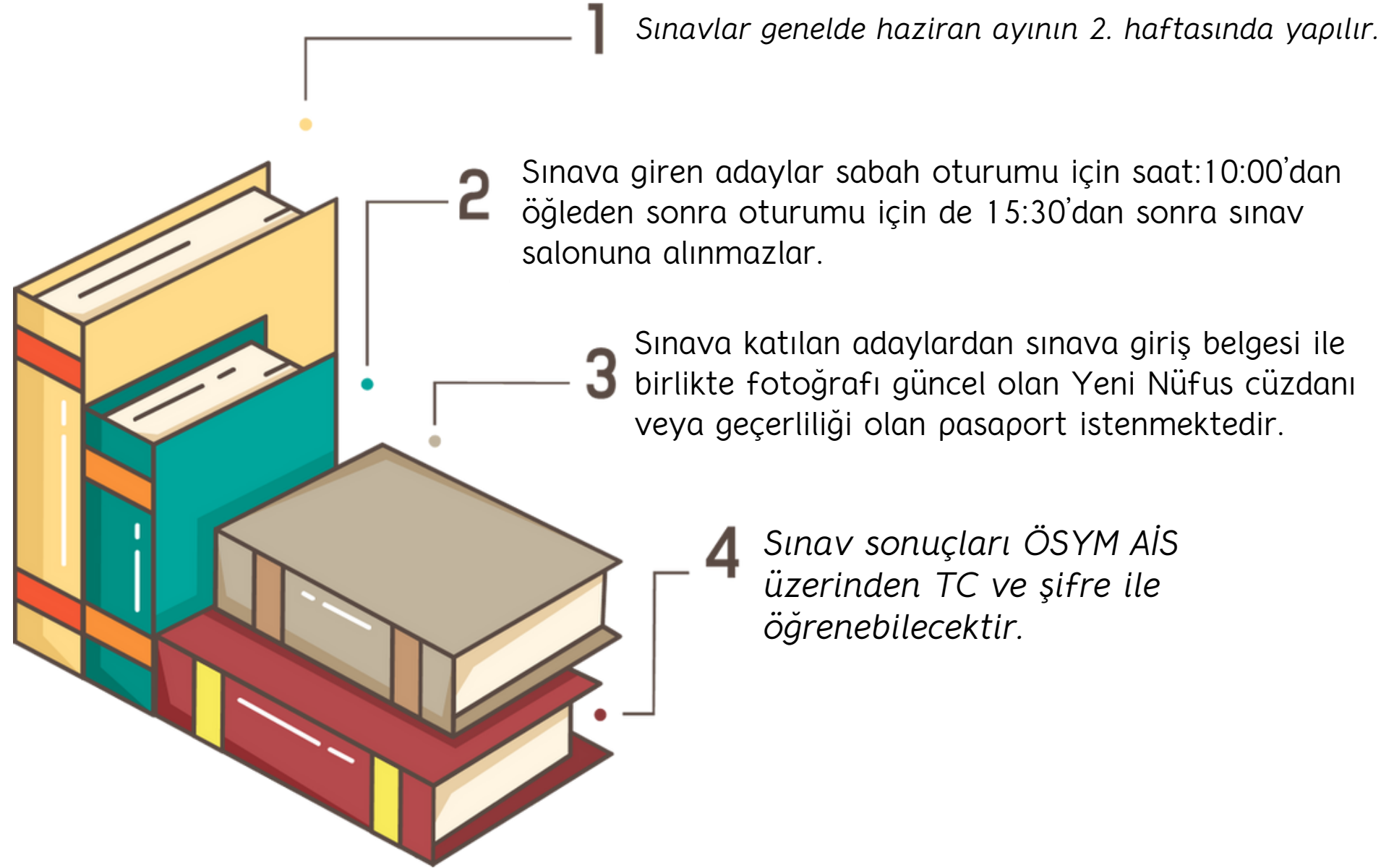

Dinlediđiniz İin TeŖekkür Ederiz...

Alanya Kız Anadolu İmam Hatip Lisesi
Okul Rehberlik ve Psikolojik DanıŖma Servisi

 0242) 513 00 20